м. НІЖИН

ЧЕРНІГІВСЬКОЇ ОБЛАСТІ

ГЕНЕРАЛЬНИЙ ПЛАН

СХЕМА ПРОЕКТНИХ ПЛАНУВАЛЬНИХ ОБМЕЖЕНЬ

М 1:5000

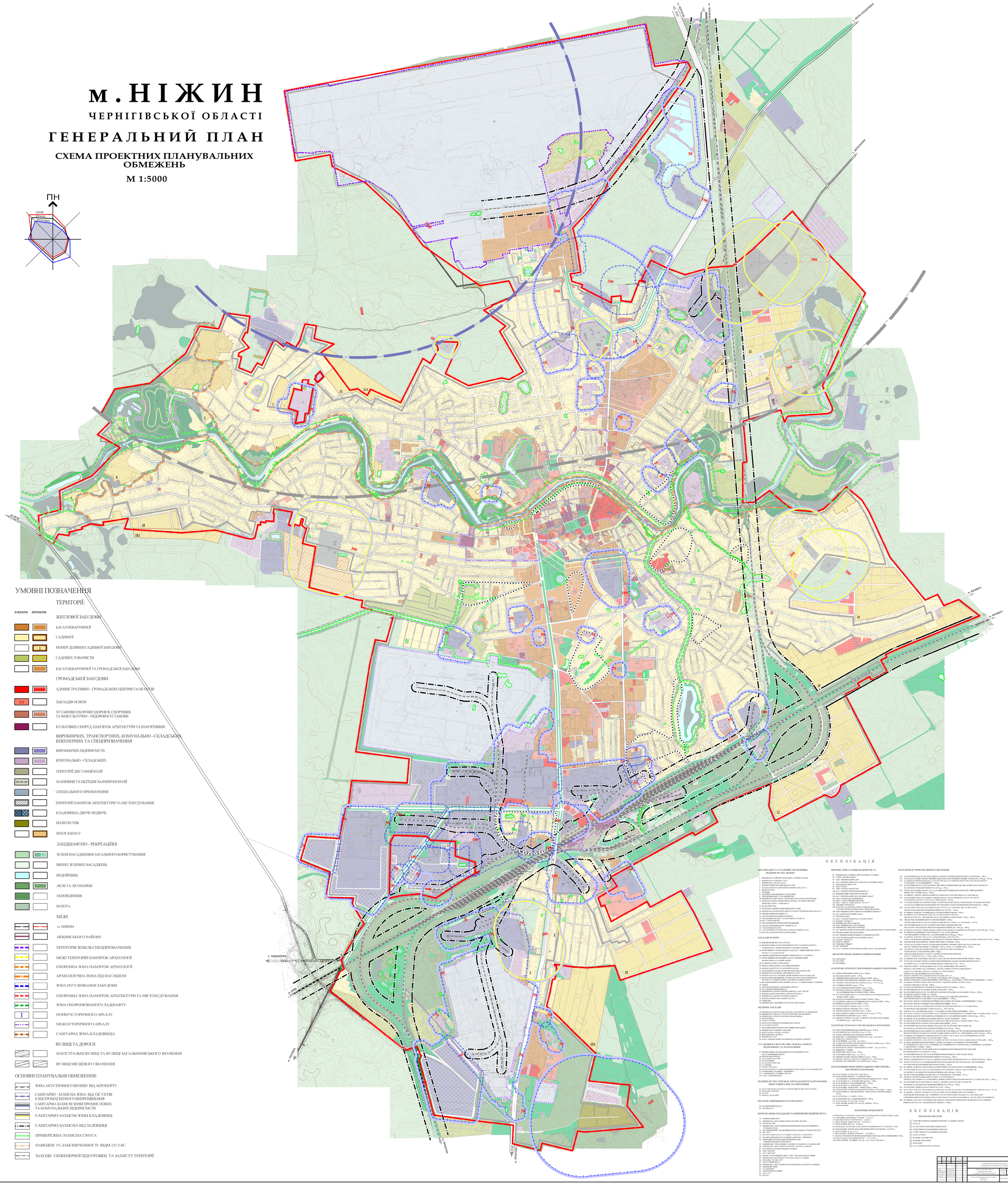

УМОВНІ ПОЗНАЧЕННЯ

ІСНУЮЧІ | ПРОЕКТНІ

ТЕРИТОРІЇ:

ЖИТЛОВОЇ ЗАБУДОВИ

- БАГАТОКВАРТИРНОЇ
- САДИБНОЇ
- НОМЕР ДІЛЯНКИ САДИБНОЇ ЗАБУДОВИ
- САДОВИХ ТОВАРИСТВ
- БАГАТОКВАРТИРНОЇ ТА ГРОМАДСЬКОЇ ЗАБУДОВИ

ГРОМАДСЬКОЇ ЗАБУДОВИ

- АДМІНІСТРАТИВНО - ГРОМАДСЬКИХ ЦЕНТРІВ ТА ОБ'ЄКТІВ
- ЗАКЛАДІВ ОСВІТИ
- УСТАНОВИ ОХОРОНИ ЗДОРОВ'Я, СПОРТИВНІ ТА ФІЗКУЛЬТУРНО - ОЗДОРОВЧІ УСТАНОВИ
- КУЛЬТОВИХ СПОРУД, ПАМ'ЯТОК АРХІТЕКТУРИ ТА ПАМ'ЯТНИКІВ

ВИРОБНИЧИХ, ТРАНСПОРТНИХ, КОМУНАЛЬНО - СКЛАДСЬКИХ, ІНЖЕНЕРНИХ ТА СПЕЦПРИЗНАЧЕННЯ

- ВИРОБНИЧИХ ПІДПРИЄМСТВ
- КОМУНАЛЬНО - СКЛАДСЬКИХ
- ТЕРИТОРІЇ ДИСТАНЦІЇ КОЛІЇ
- ЗАЛІЗНИЦЯ ТА ПІДТЕЗДИ ЗАЛІЗНИЧНІ КОЛІЇ
- СПЕЦІАЛЬНОГО ПРИЗНАЧЕННЯ
- ТЕРИТОРІЇ ПАМЯТОК АРХІТЕКТУРИ ТА МІСТОБУДУВАННЯ
- КЛАДОВИЩА ДВОЧІ/ НЕДВОЧІ
- ПОЛІГОН ТПВ
- ЗЕМЛІ ЗАПАСУ

ЛАНДШАФТНО - РЕКРЕАЦІЙНІ

- ЗЕЛЕНІ НАСАДЖЕННЯ ЗАГАЛЬНОГО КОРИСТУВАННЯ
- ІНШИХ ЗЕЛЕНИХ НАСАДЖЕНЬ
- ВОДОЙМИЩ
- ЛІСІВ ТА ЛІСОПАРКІВ
- ЗАПОВІДНИКІВ
- БОЛОТА

МЕЖІ

- м. НІЖИН
- НІЖИНСЬКОГО РАЙОНУ
- ТЕРИТОРІЯ ЗЕМЕЛЬ СПЕЦПРИЗНАЧЕННЯ
- МЕЖІ ТЕРИТОРІЙ ПАМЯТОК АРХЕОЛОГІЇ
- ОХОРОННА ЗОНА ПАМ'ЯТОК АРХЕОЛОГІЇ
- АРХЕОЛОГІЧНА ЗОНА ПІД НАГЛЯДОМ
- ЗОНА РЕГУЛЮВАННЯ ЗАБУДОВИ
- ОХОРОННА ЗОНА ПАМЯТОК АРХІТЕКТУРИ ТА МІСТОБУДУВАННЯ
- ЗОНА ОХОРОНОВАНОГО ЛАДШАФТУ
- НОМЕР ІСТОРИЧНОГО АРЕАЛУ
- МЕЖІ ІСТОРИЧНОГО АРЕАЛУ
- САНІТАРНА ЗОНА КЛАДОВИЩА
- ВУЛИЦІ ТА ДОРОГИ
- МАГІСТРАЛЬНІ ВУЛИЦІ ТА ВУЛИЦІ ЗАГАЛЬНОМІСЬКОГО ЗНАЧЕННЯ
- ВУЛИЦІ МІСЦЕВОГО ЗНАЧЕННЯ

ОСНОВНІ ПЛАНУВАЛЬНІ ОБМЕЖЕННЯ:

- ЗОНА АКУСТИЧНОГО ВПЛИВУ ВІД АЕРОПОРТУ
- САНІТАРНО - ЗАХИСНА ЗОНА ВІД ОБ'ЄКТІВ ЕЛЕКТРОМАГНІТНОГО ВИПРОМІНЕННЯ
- САНІТАРНО ЗАХИСНІ ЗОНИ ПРОМИСЛОВИХ ТА КОМУНАЛЬНИХ ПІДПРИЄМСТВ
- САНІТАРНО-ЗАХИСНІ ЗОНИ КЛАДОВИЩ
- САНІТАРНО-ЗАХИСНА ВІД ЗАЛІЗНИЦЯ
- ПРИБЕРЕЖНА ЗАХИСНА СМУГА
- ПАВОДОК 1% ЗАБЕЗПЕЧЕННОСТІ ВІДМ.121.5 БС
- ЗАХОДИ З ІНЖЕНЕРНОЇ ПІДГОТОВКИ ТА ЗАХИСТУ ТЕРИТОРІЇ

ЕКСПЛІКАЦІЯ

ОРГАНІЗАЦІЇ ТА УСТАНОВИ УПРАВЛІННЯ, ПІДПРИЄМСТВА ЗВ'ЯЗКУ

1. НІЖИНСЬКА РАЙОННА ДЕРЖАВНА АДМІНІСТРАЦІЯ
2. НІЖИНСЬКА РАЙОННА РАДА
3. НІЖИНСЬКА МІСЬКА РАДА
4. НІЖИНСЬКИЙ МІСЬКИЙ ВІДДІЛ УМВС
5. НІЖИНСЬКИЙ МІСЬКИЙ ВИКОНАВЧИЙ КОМІТЕТ, АРХІВ
6. ПРОКУРАТУРА
7. ПОЛІЦІЯ
8. ПОЛІТИЧНІ ПАРТІЇ,ВІЙНИ І СПІЛКИ ТИВА
9. УПРАВЛІННЯ ЮСТ ТА ЗЕМЛЕУСТРОЮ
10. НІЖИНСЬКА ОБУ ДПАОА, ДЕРЖАВНА ПОДАТКОВА ІНСПЕКЦІЯ
11. ВЕДРОЦЕЛ ЦЕНТР ПОШТОВОГО ЗВ'ЯЗКУ ЖД ЧЕРНІВЕЦЬКОЇ ДИРЕКЦІЇ У ЛЬВІВ "УКРПОШТА"
12. КАЛІНСЬКЕ ТБО
13. ТЕРИТОРІАЛЬНИЙ СЕРВІСНИЙ ЦЕНТР УЗИС
14. ТЕРИТОРІАЛЬНИЙ ВІДДІЛ ДЕРЖСТАТУ АРХІВУ ЧЕРНІГІВСЬКОЇ ОБЛАСТІ
15. НІЖИНСЬКИЙ МІСЬКИЙ ГУД
16. УПРАВЛІННЯ ПЕНСІЙНОГО ФОНДУ
17. УПРАВЛІННЯ ПР ОДТА СОЦІАЛЬНОГО ЗАХИСТУ
18. ПАТ "ЧЕРТЕЛЕКОМ"
19. ПОЛІТИЧНІ ПАРТІЇ,ВІЙНИ І СПІЛКИ ТИВА
20. МІСЬКИЙ ЦЕНТР ЗАЙНЯТОСТІ
21. УПРАВЛІННЯ ОСВІТИ
22. УПРАВЛІННЯ АГРОПРОМСЬКОГО РОЗВИТКУ РДА

ЗАКЛАДИ ОСВІТИ

23. НІЖИНСЬКИЙ ПДП ІМ. ГОГОЛЯ
24. НІЖИНСЬКИЙ АГРОТЕХНІЧНИЙ ІНСТИТУТ НАЦІОНАЛЬНОГО УНІВЕРСИТЕТУ ПЕРЕРОДЖОРТУ ТВАВИН УКРАЇНИ
25. ФІЛІЯ ВІННИТСЬКИЙ ТОРГОВЕЛЬНО ЕКОНОМІЧНИЙ ІНСТИТУТ КНТЕУ
26. НІЖИНСЬКИЙ ПРОФЕСІЙНИЙ ЛІЦЕЙ ПОБУТ ТА СЕРВІСУ
27. ДЕРЖАВНИЙ НАРЧАЛЬНИЙ ЗАКЛАД "НІЖИНСЬКИЙ ПРОФЕСІЙНО-АГРАРНИЙ ЛІЦЕЙ"
28. КЗ ДНПОС ДІТЕЙ ГУ В ЮНАЦТВА
29. ШКОЛА МИСТЕЦТВ ім. М.ЛАВРОВИЦЬКОГО
30. НІЖИНСЬКИЙ КУ РОЗ ЛАНТНИЙ КОЛЕДЖ
31. ЧЕРНІГІВСЬКИЙ ОБЛАСНИЙ ЛІЦЕЙ ІНТЕРНАТ ОБЛАСНОЇ РАДИ
32. НІЖИНСЬКА ДИЛКОВА АВТОШКОЛА ТОУР
33. ФОНИЗО-ПАЛТЕНА ГІРНИЙ ЛІЦЕЙ НІЖИНСЬКОЇ МІСЬКОЇ РАДИ
34. ВАРНА ЛЬНО-ПРОМОДНИЙ ГОСПОДАРСТВО АГРОТЕХНІЧНОГО ІНСТИТУТУ НАЦІОНАЛЬНИЙ АГРАРНИЙ УНІВЕРСИТЕТУ
35. ДЕРЖАВНИЙ НАРЧАЛЬНИЙ ЗАКЛАД "СТАНЦІЯ ЮНИХ ТЕХНІКІВ"
36. ЛІЦЕЙ
37. ДИТЯЧО-ЮНАЦЬКА СПОРТИВНА ШКОЛА
38. ДИТЯЧА ШКОЛА МОРЕПЛАВСТВА
39. НІЖИНСЬКА БОРОТЬБИ ВИКОНА ВИЦЬКА І ЛАД "РИТЗЯ"
40. НІЖИНСЬКИЙ ДИТЯЧИЙ БУДИНОК-ИНТЕРНАТ
41. НІЖИНСЬКА ДИТЯЧА МУЗИЧНА ШКОЛА
42. ДОПАЛЬНИЙ НАРЧАЛЬНИЙ ЗАКЛАД
43. ЛІЦЕЙ ІНТ
44. НІЖИНСЬКИЙ УЧИЛИЩЕ ЮЛЬТУРИ МИСТЕЦТВ

МЕДИЧНІ ЗАКЛАДИ

45. НІЖИНСЬКА ЦЕНТРЛЬНА МІСЬКА ЛІКАРНЯ ПЕ, ГА ЛІНЬКОГО
46. НІЖИНСЬКА МІСЬКА СТОМАТОЛОГІЧНА ПОЛІКЛІНІКА
47. ПРИВАТНА СТОМАТОЛОГІЧНА ПОЛІКЛІНІКА
48. ЛІКАРНЯ ЛАТОРІЯ
49. ВАРИКОЗНИЙ РОЗНИЙ МЕДИЧНИЙ ДИСПАНСЕР
50. ТУБ ЛАБОРАТОРІЯ
51. МІСЬКИЙ ШКІРНО-ВЕНЕРОЛОГІЧНИЙ ДИСПАНСЕР
52. ПОЛІКЛІНІКА ЛІКАРНІ ЗАСОБІВ
53. ДЕПОТ АПТЕКА МІСЬКА АПТЕКА
54. ВЕТЕРИНАРНА АПТЕКА
55. НІЖИНСЬКА СУД
56. ІЛІЗ "НІЖИНСЬКИЙ МІСЬКИЙ ПОЛОГОВИЙ БУДИНОК"

УСТАНОВИ КУЛЬТУРИ, МИСТЕЦТВА, СПОРТУ, ВІДПОЧИНКУ ТА ПАМЯТНИКИ

57. НІЖИНСЬКИЙ УКРАЇНСЬКИЙ ДРАМАТИЧНИЙ ТЕАТР
58. ЦЕНТРАЛЬНА БІБЛІОТЕКА
59. МІСЬКА БІБЛІОТЕКА
60. ЗАКЛАДИ КУЛЬТУРИ
61. ПАЛАТ ПТИЦЯ
62. ЮУ ПОТОМ СПОРТ ДЯ
63. ЛІЦЕЙ ІНТ
64. ПАРКИ, ПЛОЩАДИ
65а. ПАРК ПАМЯТКА С.ЛЕОНІВ-ПАРКОВО ПАМ'ЯТКЕ "ГРАФСЬКИЙ ПАРК" ПАМЯТКА ПАРКОВОЇ АРХІТЕКТУРИ
67*. ЗАЛИШКИ ГУЛЯЧИЙ "ПЕТРИЙ МІСТА"
67**. ЗАЛЫШОМЕЛЬКАЙ

ПІДПРИЄМСТВА ТОРГІВЛІ, ГРОМАДСЬКОГО ХАРЧУВАННЯ, ПОБУТОВОГО ОБСЛУГОВУВАННЯ

68. ЗАКЛАДИ ГРОМАДСЬКОГО ХАРЧУВАННЯ (БАРИ, РЕСТОРАНИ)
69. ЗАКЛАДИ ТОРГІВЛІ
70. ГОТЕЛІ
71. МЕЛЬКА ДРУ ХАРНЯ

ОБ'ЄКТИ ЗОВНІШНЬОГО ТРАНСПОРТУ

72. ЗАЛІЗНИЧНИЙ ВОКЗАЛ
73. АВТОВОКЗАЛ

КОМУНАЛЬНО-СКЛАДСЬКА ТА ІНЖЕНЕРНІ ПІДПРИЄМСТВА

74. НІЖИНСЬКИЙ РЕМ
75. НІЖИНСЬКА ДИСТАНЦІЯ СИГНАЛІЗАЦІЇ І ЗВ'ЯЗКУ
75. ПОЛІГОН ТПВ
75. ДЕРЖАВНЕ УПРАВЛІННЯ ВОДОПРОВІДНО-КАНАЛІЗАЦІЙНОГО ГОСПОДАРСТВА
76. КП "ОБЛРЕМ" УПРАВЛІННЯ КОМУНАЛЬНОГО ГОСПОДАРСТВА"
75. КП "СЛ"
76. КП ЮРГ ЛОВО-ГОСЛІСО ЛГАЦІЙНА КОНТОРА "ПІВДЕЛІНА"
77. ДЕРЖАВНЕ ПІДПРИЄМСТВО "ЧЕРНІГІВСЬКЕ ЛІСОВЕ"
78. ДЕРЖАВНЕ КОМУНАЛЬНЕ ПІДПРИЄМСТВО "НІЖИНТЕПЛОКОМУНЕНЕРГО"
79. НІЖИНСЬКА ДИСТАНЦІЯ ГАЗОПОСТАЧАННЯ ТА ГАЗФІКАЦІЇ
80. НІЖИНСЬКА ДИСТАНЦІЯ ЗАЛИВСНИХ ЛЕСОВСЕЛЬ,ЖЕЛЕЗ
81. ВОДОПРОВІДНО-КАНАЛІЗАЦІЙНОГО "ЛІЙЛІЗ"
82. ТОВ "ТЕРЕЗА"
83. БГЕ "ВОРТ ВІК"
84. ФІЛІЯ "ТРАКТОРНИЙ ЗАВОД" ТОВ "УКРАГРОПАРКА ГИНВ"
85. НІЖИНСЬКА ДИТЯЧИЙ СОРТУЛОВ ЛЕДА СТАНЦІЯ
86. ТОВ "ЛЕСНОЙ ВІЛЬ"
87. ЧЕКАТЛЕНИЙ ВІЛЬ
88. НІЖИНСЬКА ДИСТАНЦІЯ КОЛІЇ ПІВДЕННО-ЗАХІДНОЇ ЗАЛЯЗНИЦІ
89. ЛІНІЙНИЙ ПУНКТ
90. А.К.ЛЕНИНЕЦ
91. ЕЛЕКТРОПІДСТАНЦІЯ
92. АЗС, ГАЗ
93*. МСЕ-20

ПРОМИСЛОВІ ТА ІНШІ ПІДПРИЄМСТВА

91. НІЖИНСЬКА РАЙОННА ВИХЛАТОРНА СТАНЦІЯ
96. СТОЛ "ДРУЖБА-ПОНКА"
98. ТОВ "НІЖИНСЬКИЙ ХЛЯК"
99. ВАТ "НІЖИНСЬКИЙ ДЕСЛЕЛЮМЕЛАЗАРНИЙ ЗАВОД"
100. НІЖИНСЬКА ЛАВ У ТОЛ
101. ТОВ "ЛЕСНОЙ"
102. ТОВ "АГЛЕКТ ПОЛЕТ РАЙ"
106. ВАТ "НІЖИНСЬКИЙ ЖІРНОЧИЛЬНИЙ"
107. ВАТ "НІЖИНСЬКИЙ ЛЕЛЕЛЕ